



REGISTRŲ CENTRAS

VALSTYBĖS ĮMONĖS REGISTRŲ CENTRO
KAUNO FILIALAS

NEKILNOJAMOJO TURTO

KADASTRO IR REGISTRO DOKUMENTŲ BYLA

NR. _____ / _____ - _____

TOMAS _____

ŽEMĖS SKLYPO UNIKALUS NUMERIS _____

REGISTRO NUMERIS 20/206743

INVENTORINIS NUMERIS 14480

ADRESAS KAUNAS

LAISVĖS AL. 13

PANAIKINTO NEKILNOJAMOJO DAIKTO
KADASTRO IR REGISTRO DOKUMENTŲ BYLOS
NR.

Pradėta 1947 12 13
Baigta
Data
Saugoti nuolat



**VALSTYBĖS ĮMONĖS REGISTRŲ CENTRO
KAUNO FILIALAS**

**NEKILNOJAMOJO TURTO OBJEKTO
KADASTRINIŲ MATAVIMŲ BYLA**

1 TOMAS

Nekilnojamojo turto objektas: **Statiniai**

Žemės sklypo kadastrinis Nr.: **1901/0178:10**

Bylos Nr.: **14480**

Registro Nr.: **20/206743**

Adresas: **Kaunas, Laisvės al. 13**

Lapų skaičius: **33**

SUDERINTA

nr. kadastrinio specialisto
(parašas)

(vardas pavardė)

2009 09 29

(data)



2

EK

1

-

-

-

-

-

-

-

-

BYLOS VIDAUS APYRAŠAS

[illegible]

Vidaus apyrašo trisolektyp (33) lapai
(skaitmenimis ir žodžiais)

__matininkė__
(pareigų pavadinimas)

(parašas)

(vardas ir pavardė)

2009-09-22 _____
(data)

Z
EK
if
—
—
—
—
—
—
—



1023155285

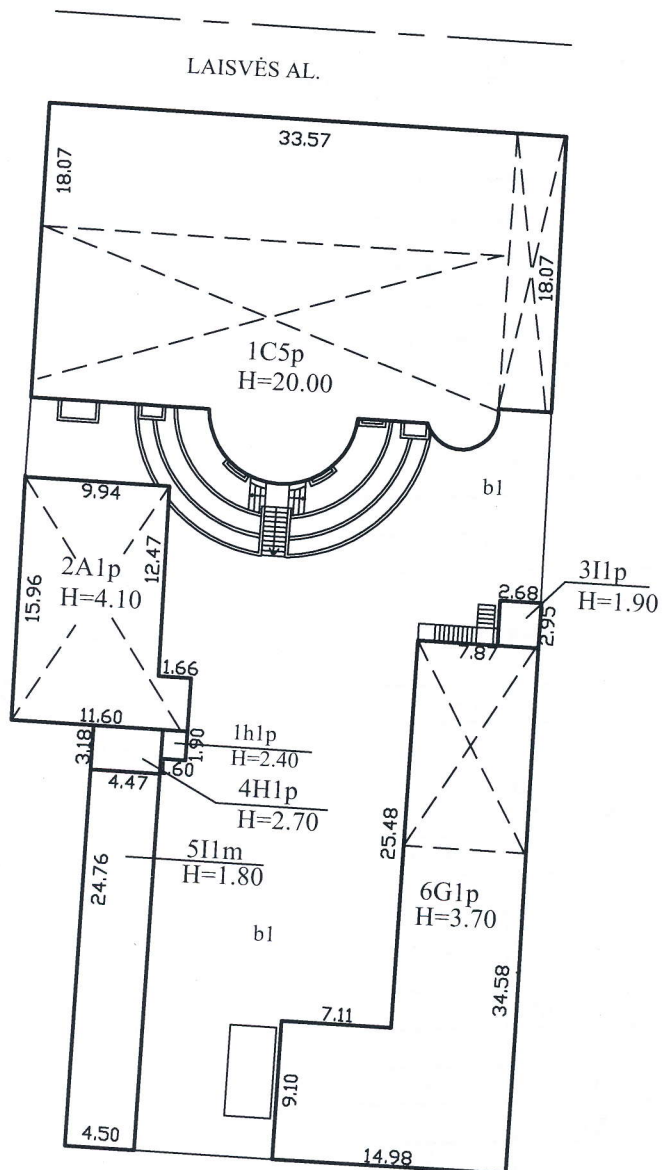

Sklypo planas parengtas pagal
1996-01- žemės sklypo ribų planą.

Apžiūrėta 1C5p ir kiemo statiniai
Nugriauta tvora ir šiukšlių duobė.



Valstybės įmonės Registrų centro Kauno filialas

Licencijos Nr. G-734-(623), išduota 2008-08-27, 2M-M-189

Pareigos	V., pavardė	Parašas	Data
matininkė			2009-09-22
Statinių išdėstymo planas 1:500			
Kauno m. sav. Kauno m. Laisvės al. 13			
Sudarytas pagal 2009-09-22 kadastrinių matavimų duomenis		Pastato pažymėjimas plane	

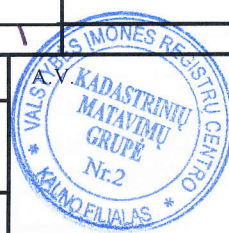

12

EK

51

4

1996.04.24 v.

(parš.)

U

KAUNO TECHNOLOGIJOS UNIVERSITETO

ŽEMĖS SKLYPO RIBŲ PLANAS M 1:500

PLOTAS 2144 m²

SKLYPO ĮDĖJIMO SCHEMA

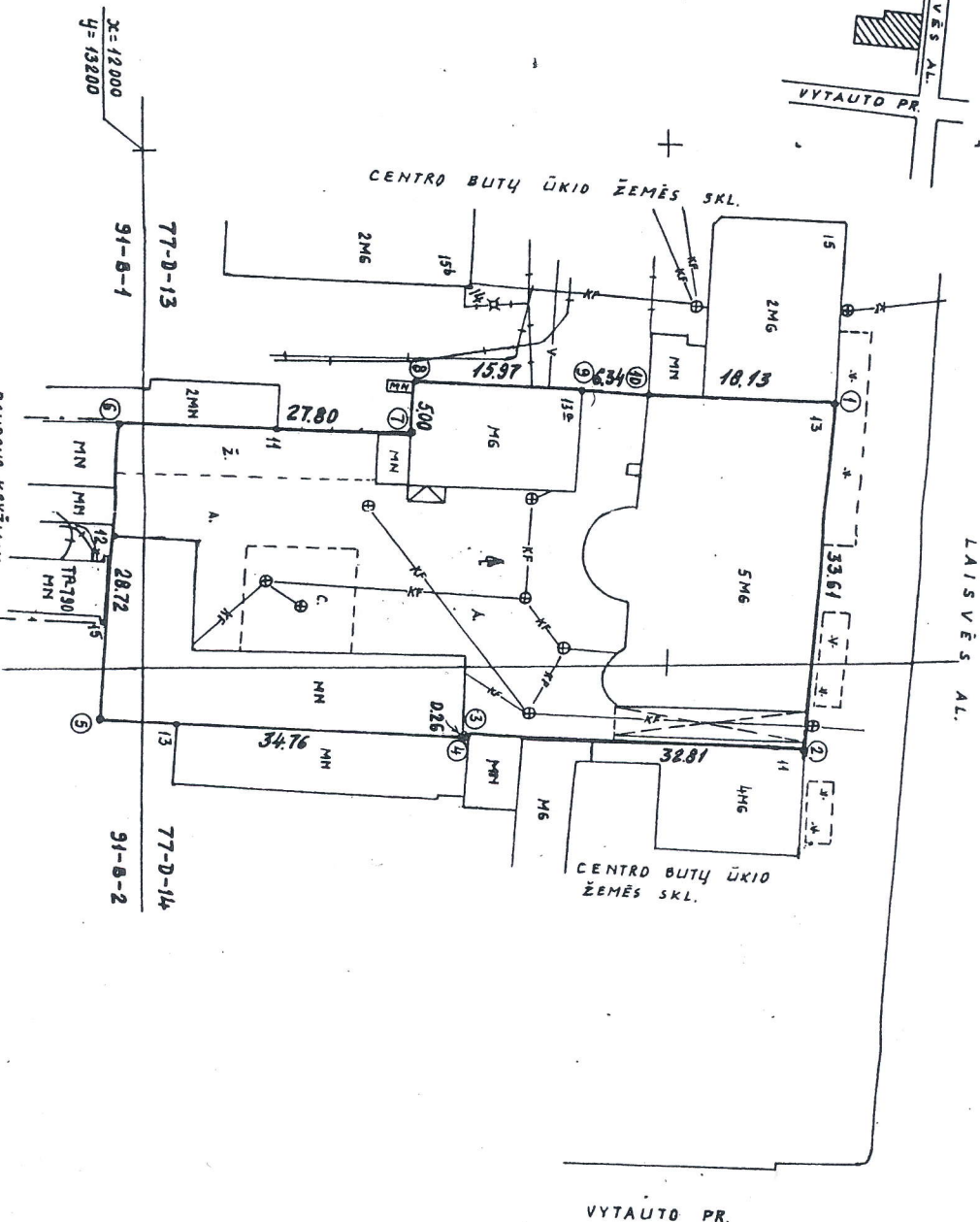
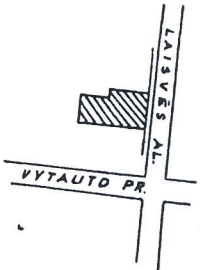

EL. NR.	STATYMAS SAUGOMOS ŽEMĖS R. OBJEKTAI	FIG. NR.
1	PERALINĖS KANALIZACIJOS APSAUGOS ZONA 10 M.	1300

BUKLETINIS:	PARAŠAS	VARDAS PAVARDĖ, TĖTO VARDAS	DATA
SKLYPO NR.		KAUNO TECHNOLOGIJOS UNIVERSITETAS	
		TECHNOLOGIJOS	
		CENTRO BUTŲ ŪKIS	
		RAUDOND KRYŽIAUS LIGONINĖ	

ORGANIZACIJOS PAVAD.	PARAŠAS	PAREIGOS	PAVARDĖ	DATA
KAUNO MIESTO ŽEMETVARKOS IR GEODEZIJOS TARNYBA		INŽ.		96.01
		INŽ.		96.01
		INŽ.		96.01
		INŽ.		96.01
		INŽ.		96.01
		INŽ.		96.01
		INŽ.		96.01
		INŽ.		96.01
		INŽ.		96.01
		INŽ.		96.01

RESPIRACIJOS VIETOS	KAMINIS
Miesto namas	CENTRAS
Adresas	LAISVĖS AL. NR. 13, 13A
Savininko	K. DONELAICIŲ G. NR. 73
SKLYPO NR.	ESAMAS
KADASTRO	

SKLYPO CENTRO KOORDINATŲ VERTINIMAS	
1942 M. KOORDINATŲ SISTEMOJE	
X	Y
608754	468708

TRAPEZOIDO M. 1500 NORMATIVINIA VERTINIMAS	
KOORDINATŲ SISTEMOJE	
77-D-13, 77-D-14, 91-B-1, 91-B-2	

TASNO NR.	X	Y
1	12066.21	13225.07
2	12063.28	13258.55
3	12030.53	13256.58
4	12030.51	13256.84
5	11995.81	13254.79
6	11977.80	13226.44
7	12025.55	13227.73
8	12025.84	13222.74
9	12044.78	13223.67
10	12048.10	13224.12
11	12012.74	13226.78
12	11997.03	13237.21
13	12003.28	13255.23
14	12030.99	13213.75
15	11996.20	13245.59

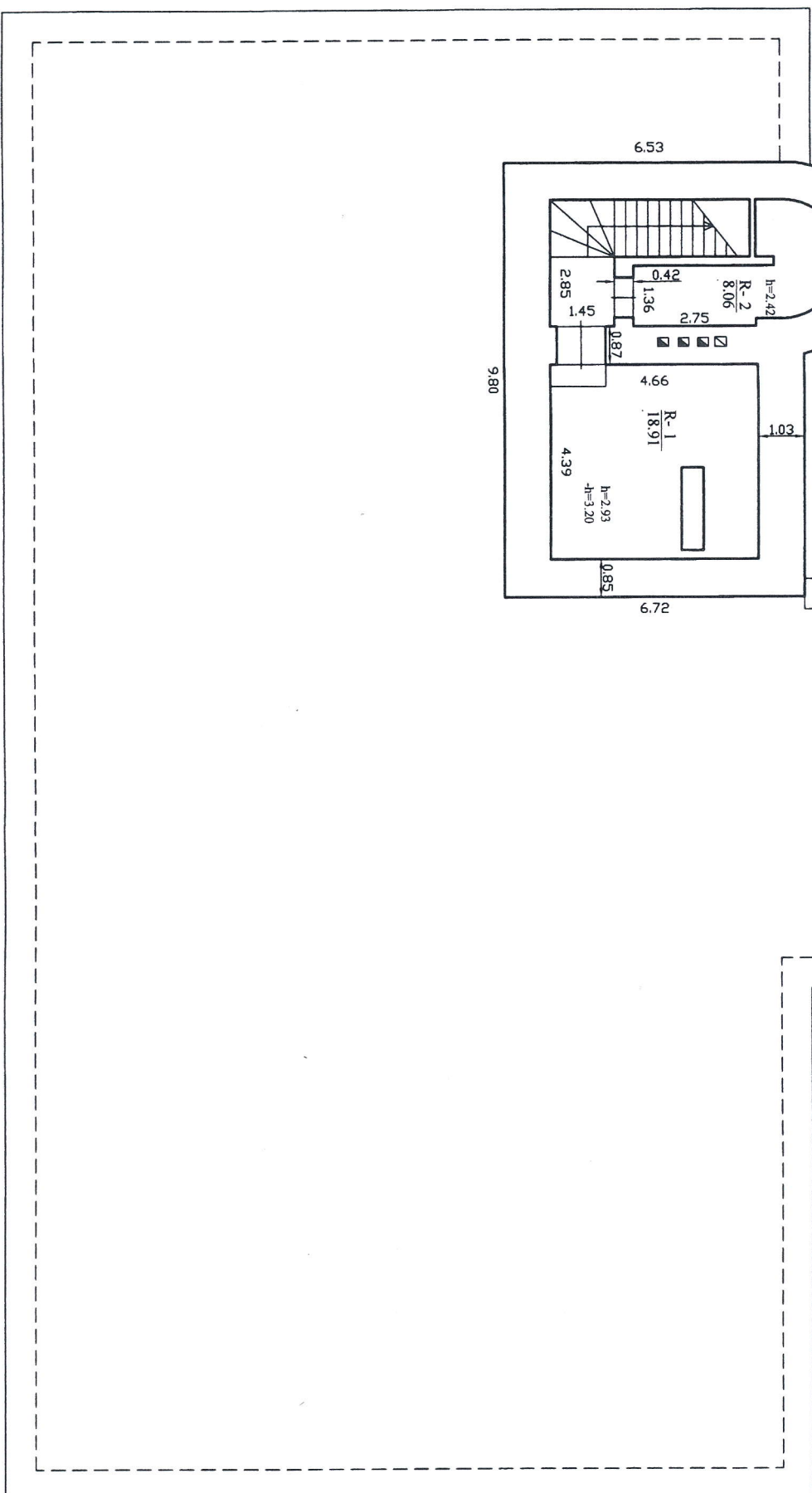

Licencijas Nr.G-734-(623),išduota 2008-08-27,2M-M-18

V, pavarde	Parašas	Data
------------	---------	------

Parašas

Data

matininkė

1

Rūsio planas

Kāuno m. sav. Kauno m.

Laisvės al. 13

Sudarytas pagal 2009-09-22

kadastroinių matavimų duomenis	plane	ICSP
--------------------------------	-------	------

1:100

A.4.

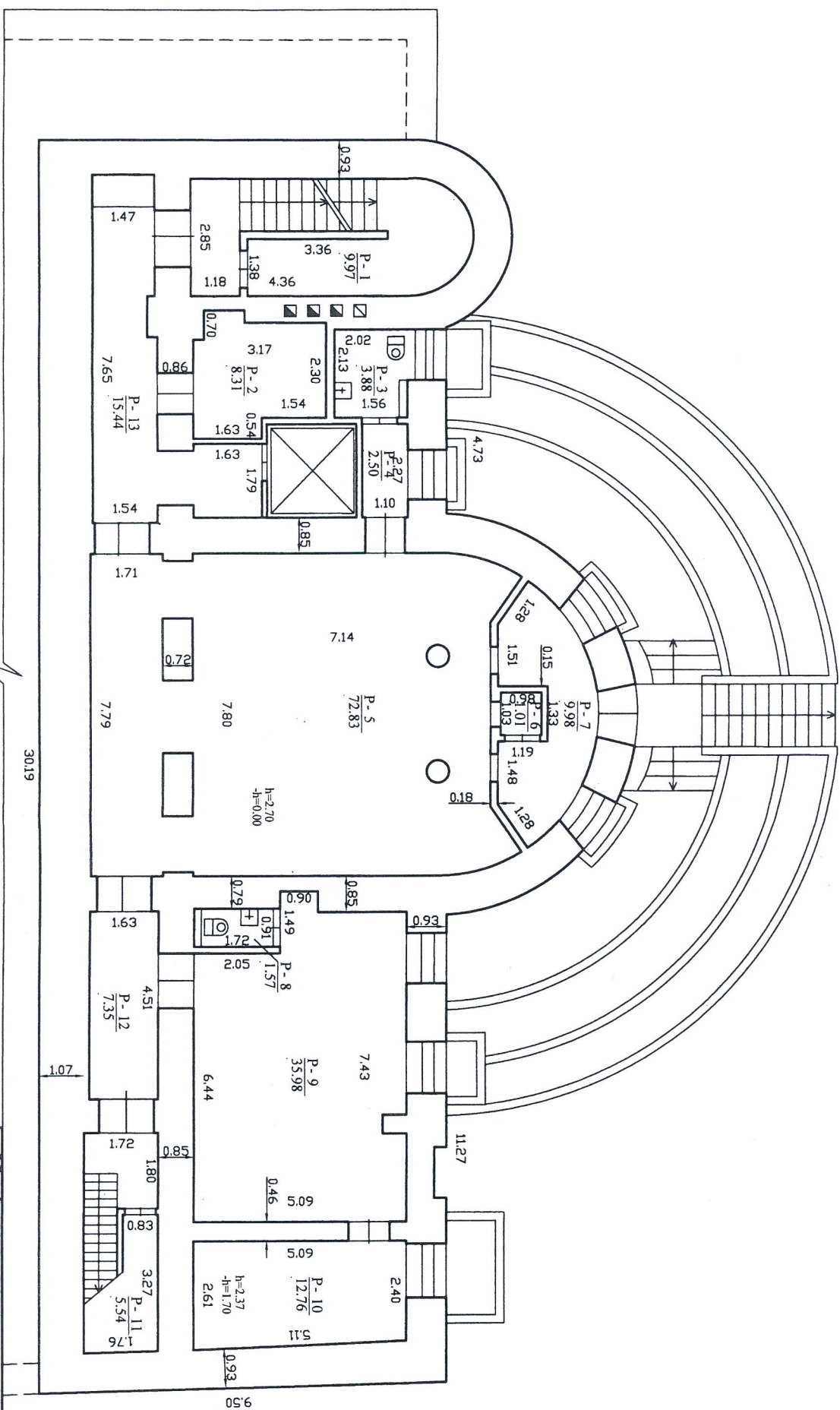

Valstybės įmonės Registrų centro Kauno filialas	
Licencijos Nr. G-734-(623), išduota 2008-08-27, 2M-M-18	
Partijos	V. pavardė
matlininkė	Data
Pabrūšio planas	
Kauno m. sav. Kauno m.	1:100
Laisvės al. 13	
Sudarytas pagal 2009-09-22	Pastato pažymėjimas
Kadastrinių matavimų duomenis	plane 1C3p

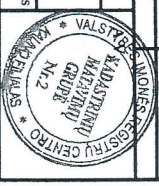

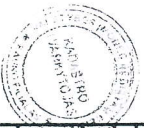
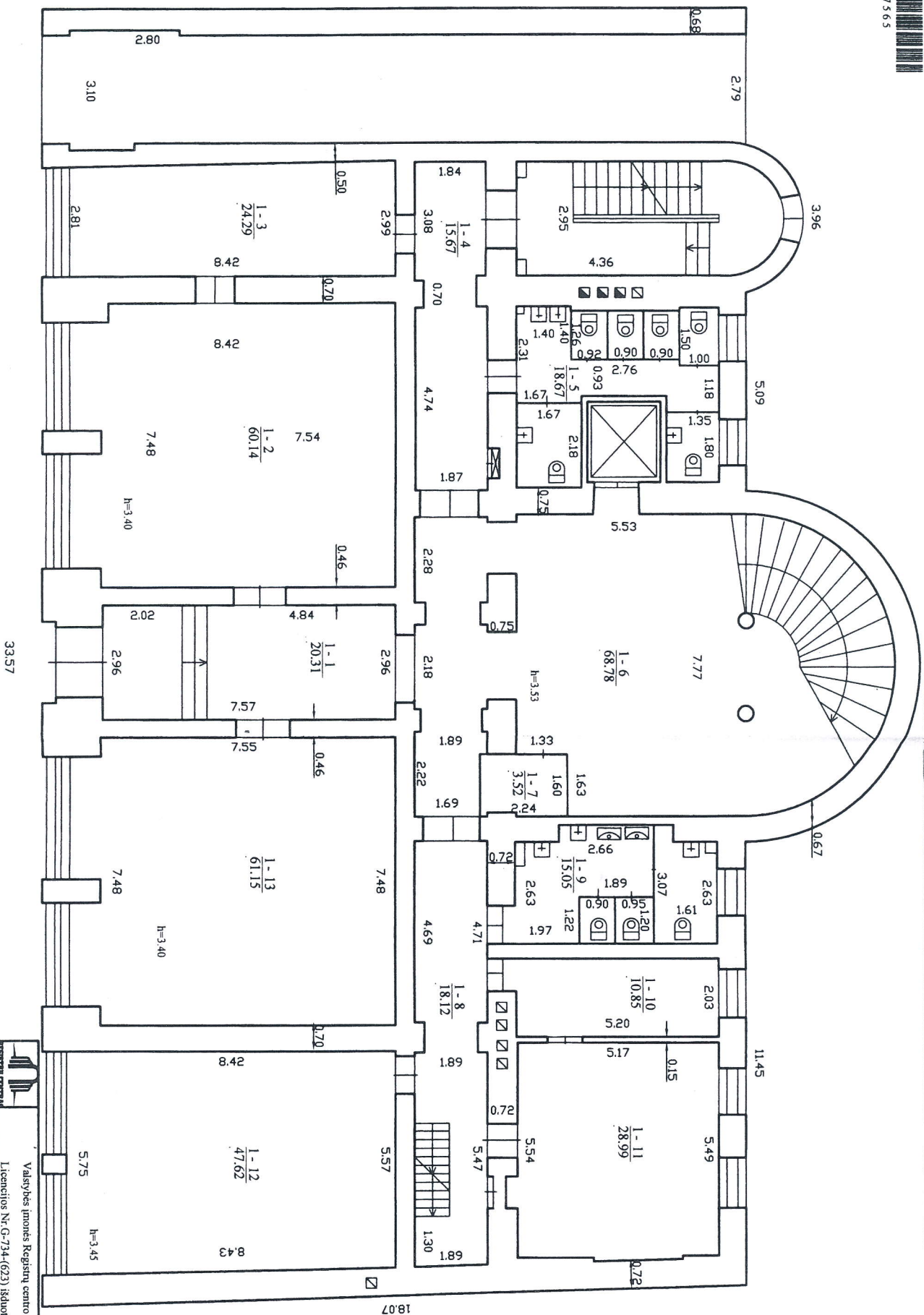

Valstybės įmonės Registrų centro Kauno filialas	
Licencijos Nr. G-734-(623) išduota 2008-08-27 2MAM-185	
Pareigos	V. pavardė
Parasas	Data
2009-09-22	
Pirmo aukšto planas	
Kauno m. sav. Kauno m.	
Laisvės al. 13	
Sudarytas pagal 2009-09-22	
Pastato pažymėjimas	
Kadastrinių matavimų duomenis plane 1C3p	

1 C/p
H=19.80

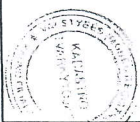
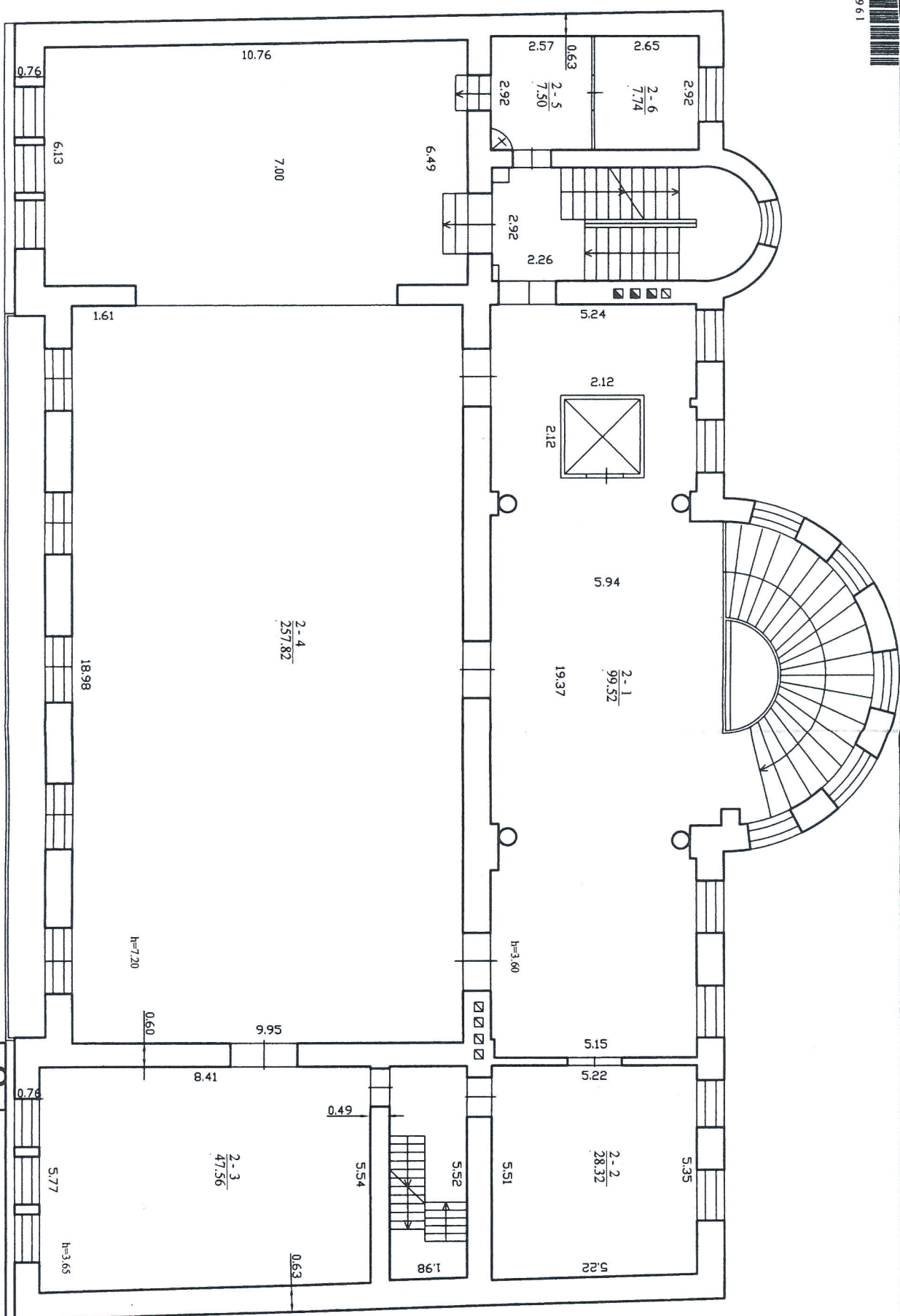

Valstybės įmonės Registrų centras Kauno filialas	
Licencijos Nr. G-734(623) išduota 2008-08-27, 2M-M-189	
Paviršius	Paršas
matavimais	Data
4-08 grupės, vedėja	2009-09-22
Auto aikštio planas	
Kauno m. sav. Kauno m.	1:400
Laisvės al. 13	AV
Sudarytas pagal 2009-09-22	Pastato pažymėjimas
kadastro matavimų duomenis	plane ICsp



		Valstybės įmonės Registrų centras Kauno filialas Licencijos Nr. G-734-(623) išduota 2008-08-27, Ž.M.N.-189	
Įrašymo Pateigos maitinukė	V. pavardė	Parašas	Data
Trečio aukšto planas		2009-09-22	
Kauno m. sav. Kauno m. Jaisvės al. 13		1-100	
Sudarytas pagal 2009-09-22 kadastrinių matavimų duomenis		Planas patvirtintas plane 1:50p	

A2

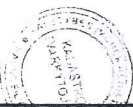

A:V

2009-09-22



Pareigos	V., pavardė	Parašas	Data
----------	-------------	---------	------

Kauno m. sav. Kauno m.

1	2	3	4	5	6	7	8	9	10	11	12	13	14	15	16	17	18	19	20	21	22	23	24	25	26	27	28	29	30	31	32	33	34	35	36	37	38	39	40	41	42	43	44	45	46	47	48	49	50	51	52	53	54	55	56	57	58	59	60	61	62	63	64	65	66	67	68	69	70	71	72	73	74	75	76	77	78	79	80	81	82	83	84	85	86	87	88	89	90	91	92	93	94	95	96	97	98	99	100
---	---	---	---	---	---	---	---	---	----	----	----	----	----	----	----	----	----	----	----	----	----	----	----	----	----	----	----	----	----	----	----	----	----	----	----	----	----	----	----	----	----	----	----	----	----	----	----	----	----	----	----	----	----	----	----	----	----	----	----	----	----	----	----	----	----	----	----	----	----	----	----	----	----	----	----	----	----	----	----	----	----	----	----	----	----	----	----	----	----	----	----	----	----	----	----	----	----	----	-----

Sudarytas pagal 2009-09-22 kadastrinių matavimų duomenis	Pastato pažymėjimas plane 1C5p
--	--------------------------------



1955 FEB 15

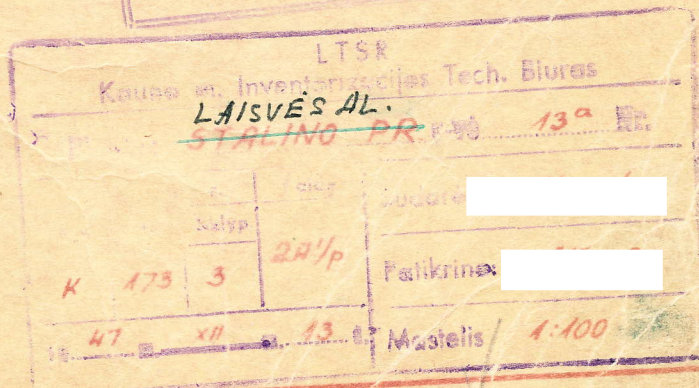

65 11 13 [redacted]
 65 11 21 [redacted]

I AUKŠTAS

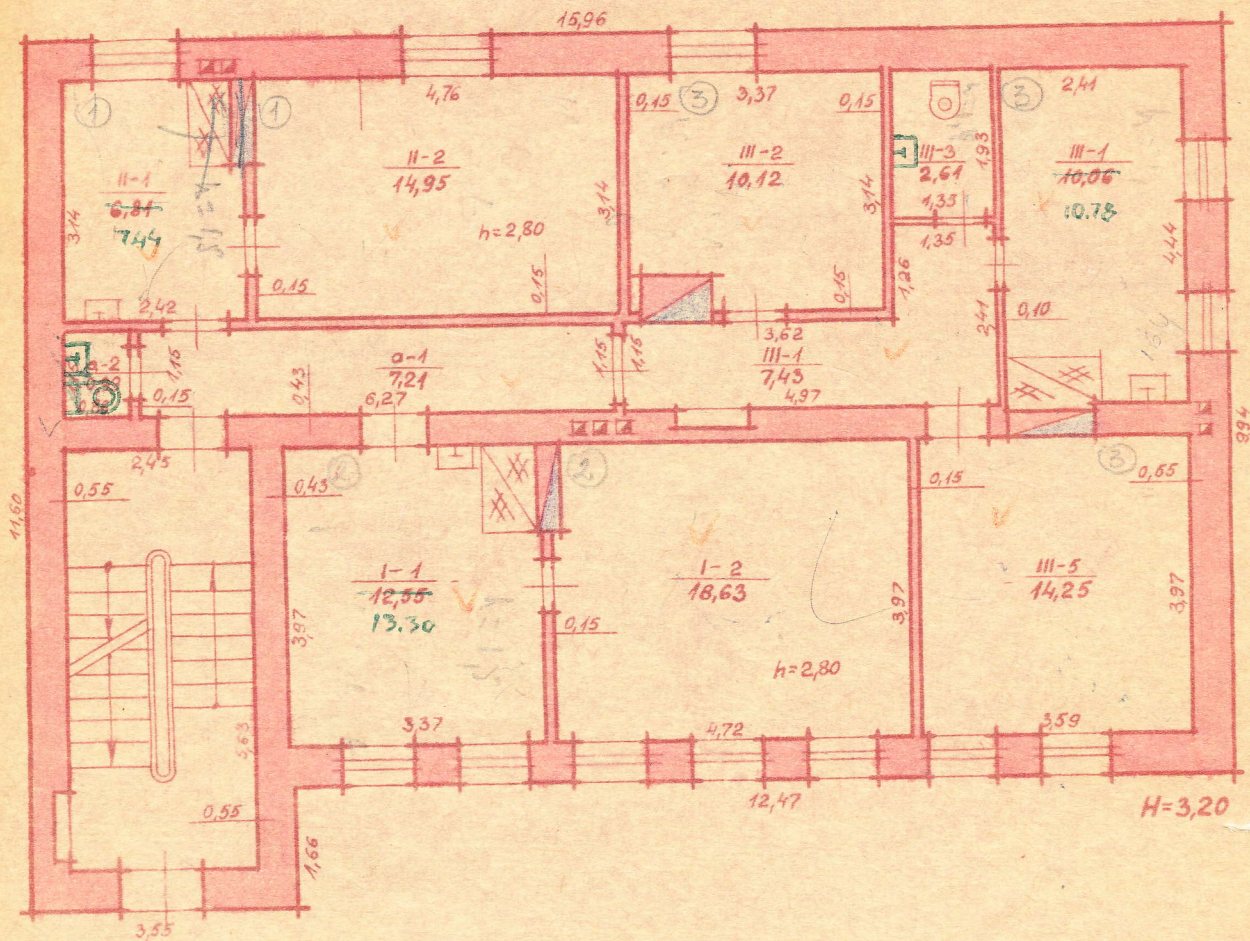

Eišančių pasijung registracija

Ivykimo 1965 m. IV m. 4 d.
Tikrinio 1965 m. 16 m. 18

4235

① KTU

② N. Bulvičius

③ E. Sionas

registracija	
65	11
1965	11
men.	22

LTSR			
Kauno m. Inventarizacijos Techn. Biuras			
LAISVĖS AL.			
Planas: STALINO PR. 130 Nr.			
Inventarizacijos Nr.	Folio	Su	
173	3	2A/p	
Pakrinė:			
13.47 m. 11 m. 13			
Masšelis			1:100

SALKA

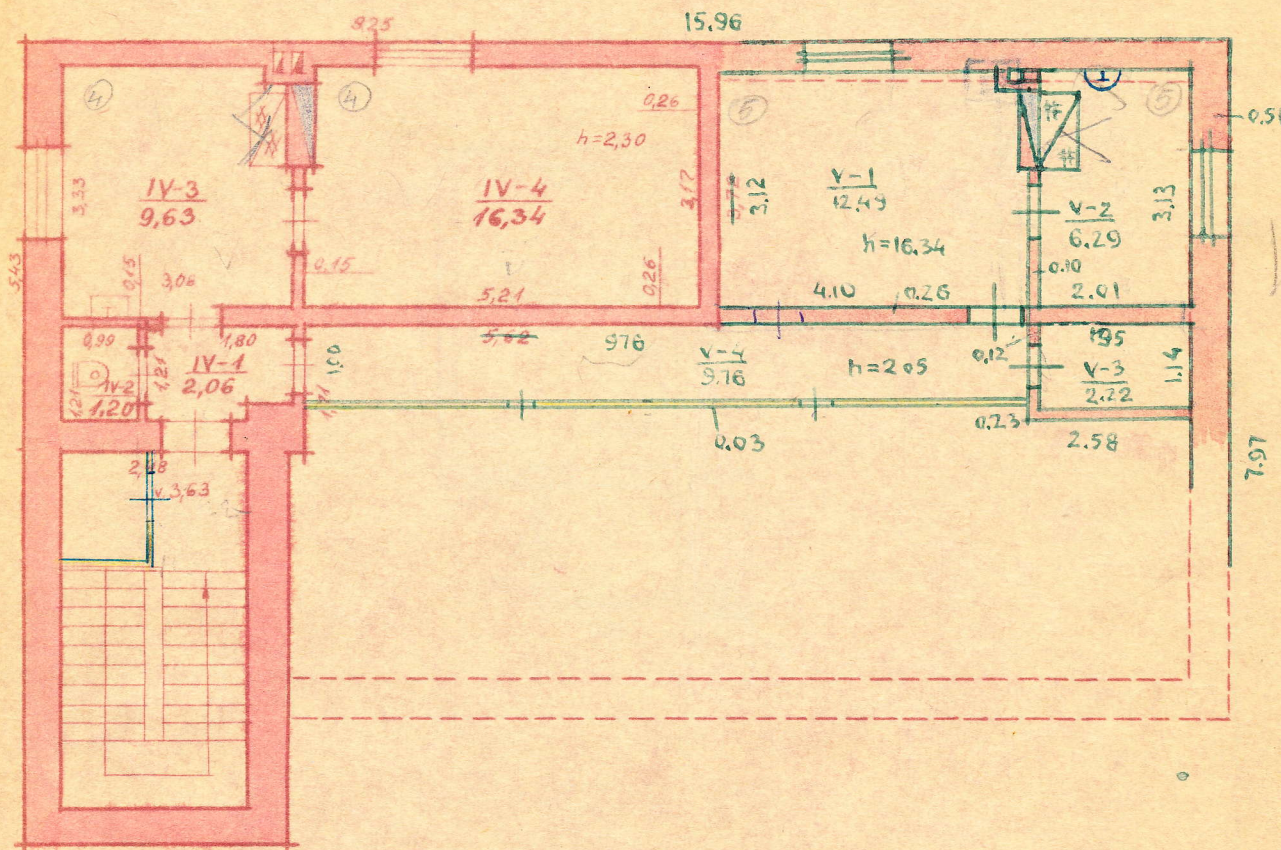

 DISCIPOLI DI GIACINTO
 NOME COGNOME _____
 DATA _____
 IL _____
 FIRMATO DA _____
 VERIFICATO DA _____

Elnamų pakitimų registracija

(vykdė 1905 m. 11 mėn 13 d.)

Patikrino 1905 m. 11 mėn 22 d.

LTSP
 Kauno m. Inventor. Biuro Tech. Biuras
 LAISVĖS AL.
 Pats: ~~STALINO~~ PR. 130 No.
 K 173 3 2A/p
 Maskinier:
 18 61. 11 11 11 Mastelis 1:400

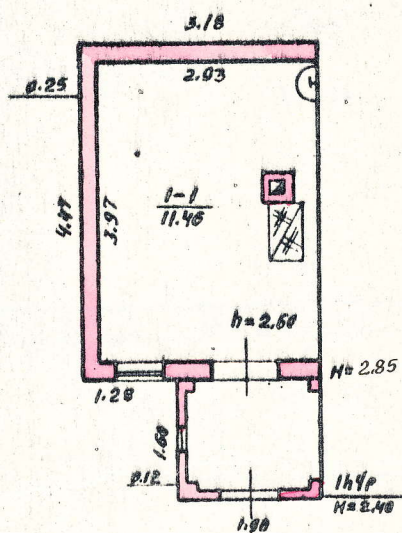

LAISVĖS AL. 139 NR.

LAIDE

KAUNAS 173 3 9N/p

M 1:000

1972 18 CAMYDNE CROTT NR. 1

1 AUKŠTAS

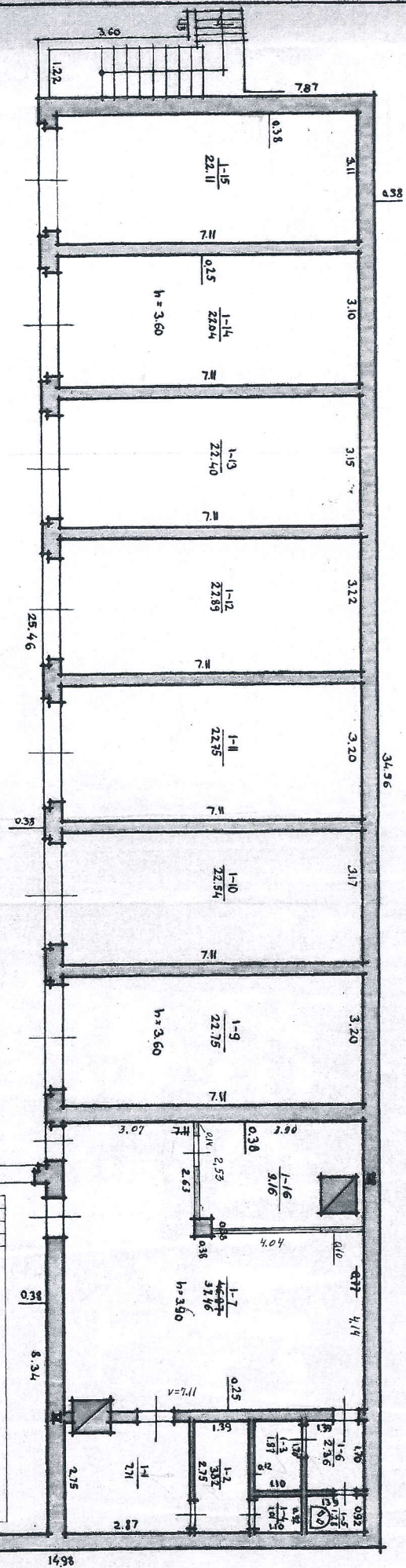

RUSYS

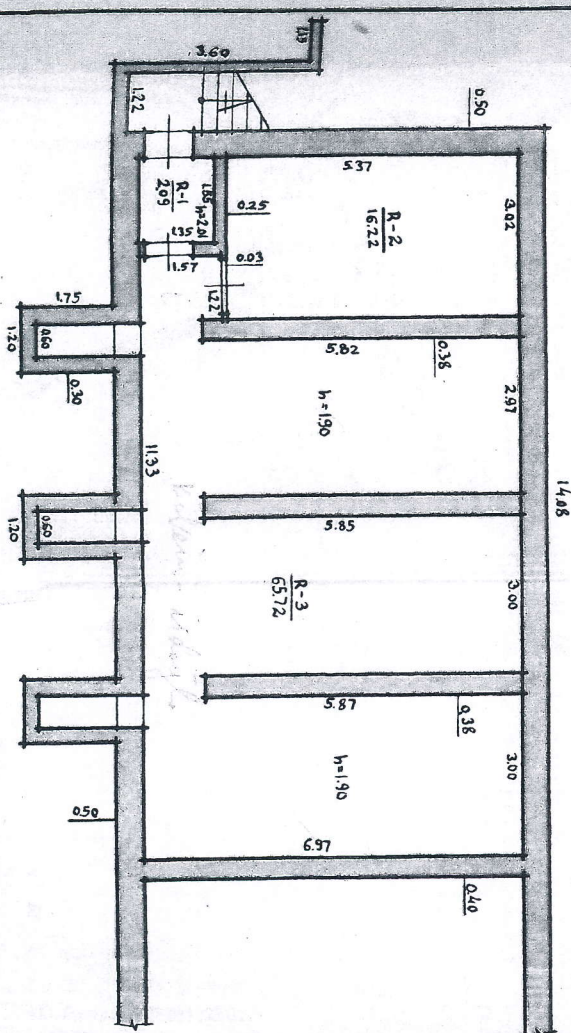

KARTOJIMO LAISVĖS
 LAISVĖS
 13-15
 173 3 65 1/2
 5 11 13
 1:100

Pagrindinio pastato, jo dalių ir priestatų kadastro duomenys

Adresas Kauno m. sav. Kauno m. Laisvės al. 13

Unikalus Nr. 1993-0031-0014

Kadastro duomenys	Pagrindinis pastatas	Rūsysis (pusrūsis)	Pastogės patalpos
Duomenys užfiksuoti	2009-09-22	X	X
Žymėjimas	1C5p	P	M
Paskirtis	Mokslo	X	X
Pavadinimas	Aukštojo mokslo įstaiga	X	X
Statybos pradžios metai:	1930	1930	2006
Statybos pabaigos metai:	1930	1930	2009
Rekonstravimo pradžios metai:	2006	2006	
Rekonstravimo pabaigos metai:	2009	2009	
Baigtumo procentas: %	100	100	100
Aukštų skaičius:	5		
Tūris: kub.m	12477	1044	1568
Bendras plotas: kv.m	1998,53	187,12	398,01
Pamatai:	Betonas		
Sienos:	Plytos	Plytos	Plytos
Perdanga:	Gelžbetonis	Gelžbetonis	Medis
Stogo konstrukcija:	Šlaitinis		
Stogo danga:	Metalas		
Išorės apdaila:	Tinkas, dažai	Tinkas, dažai	Tinkas, dažai
Pertvaros:	Plytos	Plytos	Gipso betonas
Grindys:	Lentos	Medžio drožlių plokštės	Parketas
Langai:	Mediniai	Mediniai	Mediniai
Durys:	Medinės	Medinės	Medinės
Vidaus apdaila:	Tinkas	Tinkas	Gipso lakštai
Šildymas:	Centrinis šildym. iš centr. sist.		
Vandentiekis:	Miesto vandentiekis		
Nuotekų šalinimas:	Miesto kanalizacija		
Dujos:	Nėra		
Karštas vanduo:	Nėra		
Elektra:	Yra		
Viryklė:	Nėra		
Vonios kambarys:	Nėra		
Vėdinimas ir kondicionavimas:	Vėdinimas		

Viso pastato			
Bendras plotas: kv.m	2610,63	Baigtumo procentas: %	100
Tūris: kub.m	15371	Koordinatė X:	6084513
Užstatytas plotas: kv.m	740	Koordinatė Y:	495134
Plotas bruto: kv.m	4116		

Parengė Matininkė

A.V.



Kitų statinių kadastro duomenys

Adresas Kauno m. sav. Kauno m. Laisvės al. 13

Unikalus Nr. 1993-0031-0076

Pavadinimas Kiemo statiniai

Pažymėjimas plane

Paskirtis Kiti statiniai

Kad. duomenų nustatymo 2009-09-22

Aprašymas

Statinio duomenys

Statybos pradžios metai:	1961	Statybos pabaigos metai:	1961
Rekonstravimo pradžios metai:		Rekonstravimo pabaigos metai:	

Statinio sudėtinių dalių kadastro duomenys

Pažymėjimas plane	Sudėtinė dalis		
b1	aikštelė		
Statybos pradžios metai:	1961	Plotis: m	
Statybos pabaigos metai:	1961	Plotas kv.m	717,5
Rekonstravimo pradžios metai:		Tūris: kub.m	
Rekonstravimo pabaigos metai:		Gylis: m	
Baigtumo procentas: %	100	Medžiaga:	Asfaltas
Aukštis: m		Markė:	
Ilgis: m		Kiekis: vnt.	
Skersmuo mm			

Parengė Matininkė



#420

Forma Nr. 1

Kauno TTIB

Namų valdos techninės apskaitos kortelė

Kaunas m. Laisvės d. g-vė, a-tė, skg. Nr. 13-13a

Kaunas	173	3
Miestas	Kv.	Skil.
Inventorinis numeris		

Data	Valdytojas	Valdo	Valdymo pagrindas	Invent. parašas
53.III-25	Kauno Politechnikos Institutas	Kauno m. Stalino raj.	Vyk. R-to sprendimas	
		117.78 iš 53.III-11 d.		
	EMANČIJ TEISINĖ REGISTRACIJA			
	KAUNO TECHNOLOGIJŲ UNIVERSITETU			
	105 p + 2A' p + 30' p			
	74' p + 50' m + 66' p			
			LIETUVOS RESPUBLIKOS	
			M.T. PREZIDINIMO 2010.21	
			nutarimas 173/	
			L.R. VURIAVYČIUS	
			1992 m. 08 09	
			Potvarkis Nr. 772 p	

Žemės skypo plotas m²

Data	Užstatytas plotas			Neužstatytas plotas											Bendras sklypo plotas	
	Viso užstatyta	Tame skaič.		Viso	Kiemas			Sodas, gėlynas veja			Daržas	Naudingas plotas	Kitos žemės	Viso neužstatyto ploto	Išskirta	Naudojama
		Po pagrind. pastatais	Po ūkio pastatais		Asfaltas, betonas	Lauko akmenys	Šaligat.	Sodas	Gėlynas	Veja						
1	2	3	4	5	6	7	8	9	10	11	12	13	14	15	16	17
72x46	1286	1149	137	893	718									893		2179

Pastatų skaičius sklype ir jų plotas m²

Inventorizacijos data	Viso pastatų	Tame skaičiuje		Gyvenamųjų patalpų				Negyvenamųjų patalpų					
		Pagrindinių	Ūkio (pagalbinų)	Butų skaičius	Gyvenamųjų kambarių skaičius	Bendras naudingas plotas	Gyvenamų plotas	Pagalbinis plot.		Bendras naudingas plotas	Pagrindinis	Pagalbinis plotas	Bendras naudingas plotas
								Viso	Tame skaičiuje rūsiuose				
72.16	6	4	2	5	6	192.61	86.78	105.83	24.91	2706.99	2263.74	437.25	2839.60

Valomieji plotai m²

Da a	Gatvė				Kiemas				Bendro naudojimo patalpos					Viso
	Asfaltas	Grįstas	Gruntas	Veja	Asfaltas	Grįstas	Gruntas	Veja	Laip-tai	Kori-doriai	Išviettės bend. naudoi.	Vaikų kamb.	Namų vald. kontor.	

Kitos žinios apie namų valdą (vnt.)

Data	Garažas	Šuliniai	Vand. kol.	Išviettės	Šiukšlių dėžės	Vaikų aikštelės	Sporto aikštelės	Pamazgų duobės		Viso	
72.16	1				1					2	

3326

Namų val'd os ūkainojimo suvestinė

[illegible]

Pagalbiniai pastatai

Inventoriz. data	Raidė pagal planą	Pastatų pavadinimas	Statybos metal	Sienos	Stogas	Išmėros					Įkainojimo lentelių Nr.	Vieneto vertė įvedus pataisas	Statybinė vertė	Susidėvėjimo %	Dahartinė vertė
						Ilgis	Plotis	Plotas	Aukštis	Tūris					
72X16	3T/p	skio pastat.	1929	plytų	skendo	295	268	791			4/95	27.97	221	30	155
	5T/m	"	1957	beton	tolia			111.42			4/89	15.98	1780	20	1424
											Kito:	2001			1579
		</													

Ivairūs statiniai

Inventoriz. data	Raidė	Statinių pavadinimas	Statybos metal	Medžiagos		I š m i e r o s					Įkainojimo lentelių Nr.	Vieneto vertė įvedus pataisas	Statybinių vertė	Susidėvėjimo %	Dabartinė vertė	
				Sienos	Stogas	Ilgis	Plotas	Plotas	Aukštis	Tūris						
1	2	3	4	5	6	7	8	9	10	11	12	13	14	15	16	17
72.X.16		Hmatis duobės 1961		Betono		3.40	2.40	6.51	1.40	8	2/204	374	374	10	337	
		Asfaltas		Asfaltas		15.00	20.50	717.50			2/4	2.05	1471	10	1324	
		TVOra 1960		Šiekėlis		22.70		22.70	1.00		6/77	8.30	188	50	94	
											VISO:		2033		1955	

1972 m. _____ x _____ mèn. 16 d. sudarè:

Patikrino

Pastato inventorinės žinios

Miestas <i>Kaunas</i> G-vė, aikštė <i>Laisvės al.</i> Nr. <i>13^a</i>					Inventoris Nr.		
skg.					Miestas	Kvartalas	Sklypas
Raidė	Statybos metai	Pastato paskirtis	Aukštų sk.	Fondas	<i>Kaunas</i>	<i>173</i>	<i>3</i>
<i>2A/p</i>	<i>1928</i>	<i>Gyvenamos</i>	<i>1</i>	<i>Žinybinis</i>			

Vietinių tarybų negyv. (nuomojamas) plotas

Data	Viso negyvenamo (nuomojamo) ploto	Tame skaičiuje			Stogo plotas	Vidutinis butų ploto
		Gyven. pastat.	Negyv. pastat.	Rūšiuose ir pusrūs.		

Valdytojas ir pastato valdymo pagrindas

[illegible]

Pastato charakteristika

[illegible]

Pastato patalpų charakteristika		D a t a						D a t a						Pastaba
		Butų skaičius	Kambarių skaičius	Bendras nau- dingas plotas m²	Tame skaičiuje			Butų skaičius	Kambarių skaičius	Bendras nau- dingas plotas m²	Tame skaičiuje			
					gyvenamas plotas	pagrindinis plotas	pagalbinis plotas				gyvenamas plotas	pagrindinis plotas	pagalbinis plotas	
Gyvenami butai		5	6	167.70	86.78		80.92							
Tame skaičiuje	1-no kambario	4	4	122.51	62.41		60.10							
	2-jų kambarių	1	2	45.19	24.37		20.82							
	3-jų kambarių													
	4-rių kambarių													
	5-ių ir daugiau kambarių													
Butai su voniomis ar dušais														
Butai rūsiuose ir pusrūsiuose														
Gyvenamų butų pagalbinis plotas rūsiuose ir pusrūsiuose				24.91			24.91							
Prekybinės patalpos			4	89.84		83.62	6.22							
Pramonės patalpos														
Sandėlių patalpos														
Istaigų patalpos														
Visuomeninio maitinimo patalpos														
Buitinio ir kom. gyventojų aptar- navimo patalpos														
Sveikatos apsaugos patalpos														
Viešbučių patalpos														
Bendrabučių patalpos														
Mokyklų patalpos														
Lopšelių, darželių patalpos														
Garažų patalpos														
Kult.—meno patalpos														
patalpos														
patalpos														
Vandentiekis		5	6	167.70	86.78		80.92							
Kanalizacija		5	6	167.70	86.78		80.92							
t. sk. vietinė kanalizacija														
Centr. apšildymas														
t. sk. apšildymas iš ŠEC														
Karštas vanduo														
Elektra		5	10	282.45	86.78	83.62	112.05							
Dujos														
VISO:		5	10	282.45	86.78	83.62	112.05							

Pastatų, priestatų ir kt. įkainojimas

Data	Raidė	Pavadinimas	Ilgis	Plotis	Plotas m ²	Aukštis	Tūris m ³	Kainininko ir lentelės Nr.	Vieneto kaina	Statybinė vertė rub.	T. sk. duojamavimui įrengimui	Susidėvėjimo %	Dabartinė vertė Rub.
1	2	3	4	5	6	7	8	9	10	11	12	13	14
72.X.16	2A/p	Gyd. namas			164,53	3.10	510						
		salka			65,58	2,50	164						
				+	1329	2.05	27						
							701	4/9	2691	18864	32	12828	
		bedys			164,53	3.00	494	4/9	21,53	10636	20	8509	
							1195		viso:	29500		21337	

1972 m.

x

mėn. 16 d.

Sudar

Patikrino:

Pastato inventorinės žinios

Miestas	<i>Kaunas</i>	G-vė, aikštė	<i>Laisvės al.</i>	Nr.	<i>132</i>	Inventorinis Nr.		
		skg.				Miestas	Kvartalas	Sklypas
Raidė	Statybos metal	Pastato paskirtis	Aukštų sk.	Fondas				
<i>4H/p</i>	<i>1954</i>	<i>Kontora</i>	<i>1</i>	<i>žinybinis</i>	<i>Kaunas</i>	<i>173</i>	<i>3</i>	

Vietinių tarybų negyv. (nuomojamas) plotas

[illegible]

Valdytojas ir pastato valdymo pagrindas

[illegible]

Pastato charakteristika

[illegible]

Pastatų, priestatų ir kt. įkainojimas

Data	Raidė	Pavadinimas	Ilgis	Plotis	Plotas m ²	Aukštis	Tūris m ³	Kainininko ir lentelės Nr.	Vieneto kaina	Statybinė vertė rub.	T. sk. dujofikavimo įrengimui	Susidėvėjimo %	Dabartinė vertė Rub.
1	2	3	4	5	6	7	8	9	10	11	12	13	14
72.X	4H/p	Konтора	4.47	3.18	14.21	2.85	40	4/97	19.40	776	12	683	
	1h/p	priestatas	1.90	1.60	3.04	2.40	7	4/93	10.18	71	0	71	
								viso:		847		754	

1972 m. X mėn. d. Sudat

Patikrino:

Pastato inventorinės žinios

Miestas <i>Kaunas</i> G-vė, aikštė <i>Gerojo al.</i> Nr. <i>13</i>					Inventorinis Nr.		
skg.					Miestas	Kvartalas	Sklypas
Raidė	Statybos metai	Pastato paskirtis	Aukštų sk.	Fondas	<i>Kaunas</i>	<i>173</i>	<i>3</i>
<i>6G/p</i>	<i>1962</i>	<i>Gerojo</i>	<i>1</i>	<i>žinybinis</i>			

Vietinių tarybų negyv. (nuomojamas) plotas

[illegible]

Valdytojas ir pastato valdymo pagrindas

[illegible]

Pastato charakteristika

[illegible]

Pastato patalpų charakteristika		D a t a						D a t a						Pastaba
		Butų skaičius	Kambarių skaičius	Bendras nau- dingas plotas m²	Tame skaičiuje			Butų skaičius	Kambarių skaičius	Bendras nau- dingas plotas m²	Tame skaičiuje			
					gyvenamas plotas	pagrindinis plotas	pagalbinis plotas				gyvenamas plotas	pagrindinis plotas	pagalbinis plotas	
Gyvenami butai														
Tame skaičiuje	1-no kambario													
	2-jų kambarių													
	3-jų kambarių													
	4-rių kambarių													
	5-tų ir daugiau kambarių													
Butai su voniomis ar dušais														
Butai rūsiuose ir pusrūsiuose														
Gyvenamų butų pagalbinis plotas rūsiuose ir pusrūsiuose														
Prekybinės patalpos			2	84.03		81.94	2.09							
Pramonės patalpos														
Sandėlių patalpos														
Istaigų patalpos			1	9.16		9.16								
Visuomeninio maitinimo patalpos														
Buitinio ir kom. gyventojų aptar- navimo patalpos														
Sveikatos apsaugos patalpos														
Viešbučių patalpos														
Bendrabučių patalpos														
Mokyklų patalpos														
Lopšelių, darželių patalpos														
Garažų patalpos			9	268.83		250.78	18.05							
Kult.—meno patalpos														
patalpos														
patalpos														
Vandentiekis			10	277.99		259.94	18.05							
Kanalizacija			10	277.99		259.94	18.05							
t. sk. vietinė kanalizacija														
Centr. apšildymas														
t. sk. apšildymas iš ŠEC														
Karštas vanduo														
Elektra			12	362.02		341.88	20.14							
Dujos														
VISO:			121	362.02		341.88	20.14							

Pastatų, priestatų ir kt. įkainojimas

Data	Raidė	Pavadinimas	Ilgis	Plotis	Plotas m ²	Aukštis	Tūris m ³	Kainininko ir lentelės Nr.	Vieneto kaina	Statybinė vertė rub.	T. sk. dujų likavi- mo įrengimui	Susidėvėjimo %	Dabartinė vertė Rub.
1	2	3	4	5	6	7	8	9	10	11	12	13	14
72.X.16	GG/p	Garažas			336.63	3.90	1313	2/128	11.41	14981	5	14232	
		Basys			112.22	2.20	247	2/128	9.13	2255	5	2142	
							1560	viso:		17236		16374	

1972 m. X mėn. 16 d. Sudarė:

Patikrino:

Pagrindinio pastato, jo dalių ir priestatų įkainojimas (perkainojimas)

Adresas Kauno m. sav. Kauno m. Laisvės al. 13
Unikalus Nr. 1993-0031-0014

Vertės nustatymo data	(P)	Žymėjimas	Pavadinimas	Kasmetinis vertės mažinimo koeficientas	Matavimo vienetas	Kiekis	Kainynas ir lentelė	Vieneto statybos vertė po indeksavimo, Lt	Atkūrimo kaštai (statybinė vertė), Lt	Nusidėvėjimas %	Atkuriamoji vertė, Lt	Vietovės patalpos koeficientas	Vidutinė rinkos vertė, Lt
1	2	3	4	5	6	7	8	9	10	11	12	13	14
2009-09-22		1C5p	Aukštojo mokslo įstaiga	1,2	kub.m	15371	Modelis: 3203	505	7762000	38	4813000		4315000
	P	1C5p	Aukštojo mokslo įstaiga	1,2	kub.m	12477	2009-2,13,18	507		42			
	P	R	Rusys	1	kub.m	282	2009-2,13,19	411		42			
	I	M	Pastogės patalpos	1,2	kub.m	1568	2009-2,13,18	507		0			
	P	P	Pusrūsis	1,2	kub.m	1044	2009-2,13,18	507		42			

Parengė Matininkė

A.V.



4 1 0 1 2 4 1 2 3 9 4

Kitų statinių įkainojimas (perkainojimas)

Adresas Kauno m. sav. Kauno m. Laisvės al. 13
Unikalus Nr. 1993-0031-0076

Pavadinimas	Vertės nustatymo data	Įkainojimas (I), Perkainojimas (P)	Kasmetinis vertės mažinimo koeficientas	Matavimo vienetas	Kiekis	Kainynas ir lentelė	Vieneto statybos vertė po indeksavimo, Lt	Atkūrimo kaštai (statybinė vertė), Lt	Nusidėvėjimas %	Atkuriamoji vertė, Lt	Vietovės patalpos koeficientas	Vidutinė rinkos vertė, Lt
1	2	3	4	5	6	7	8	9	10	11	12	13
aištėlė b1	2009-09-22	P	3	kv.m	717,5	2009-3,2,10	128	91800	67	30300	0.33	10000
Viso								91800		30300		10000

Parengė Matininkė

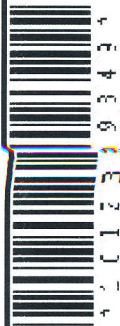

Pagrindinio pastato vidaus plotų eksploikacija

Adresas Kauno m. sav. Kauno m. Laisvės al. 13

Unikalus Nr. 1993-0031-0014

Žymėjimas 1C5p

Paskirtis Mokslo

Matavimų data 2009-09-22

Pavadinimas Aukštojo mokslo įstaiga

Aukšto Nr.	Patalpos pažymėjimas plane		Patalpų pavadinimas	Gyvenamosios paskirties patalpų										Negyvenamosios paskirties patalpų	
	1 simbolis	2 simbolis		Bendras plotas m²	Naudingas plotas m²	Iš to skaičiaus				Pagalbinis nenaudingas plotas m²	Rūšių (pusrūšių) plotas m²	Garazų plotas m²	Pagrindinis plotas m²	Pagalbinis plotas m²	
						Gyvenamas plotas m²	Verslo plotas m²	Pagalbinis naudingas plotas m²							
1	2	3	4	5	6	7	8	9	10	11	12	13	14	Pagalbinis plotas m²	Pagrindinis plotas m²
R	R	1	Šiluminis mazgas	18,91										18,91	
R	R	2	Sandėlis	8,06										8,06	
Iš viso rūšyje (2 patalpos)				26,97										26,97	
P	P	1	Sandėlis	9,97										9,97	
P	P	2	Sandėlis	8,31										8,31	
P	P	3	Tualetas	3,88										3,88	
P	P	4	Koridorius	2,50										2,50	
P	P	5	Teatro salė	72,83								72,83			
P	P	6	Aparatinė	1,01								1,01			
P	P	7	Koridorius	9,98								9,98			
P	P	8	Tualetas	1,57										1,57	
P	P	9	Grimerinė	35,98								35,98			



1 0 1 2 4 3 6 2 2

1	2	3	4	5	6	7	8	9	10	11	12	13	14
P	P	10	Rekvizito patalpa	12,76								12,76	
P	P	11	Sandėlis	5,54									5,54
P	P	12	Koridorius	7,35									7,35
P	P	13	Koridorius	15,44									15,44
Iš viso pusrūsyje (13 patalpos)				187,12								132,56	54,56
1	1	1	Koridorius	20,31								20,31	
1	1	2	Muziejus	60,14								60,14	
1	1	3	Kabinetas	24,29								24,29	
1	1	4	Koridorius	15,67								15,67	
1	1	5	Tualetas	18,67									18,67
1	1	6	Vestibulius	68,78								68,78	
1	1	7	Budinio patalpa	3,52								3,52	
1	1	8	Koridorius	18,12								18,12	
1	1	9	Tualetas	15,05									15,05
1	1	10	Kabinetas	10,85								10,85	
1	1	11	Koplyčia	28,99								28,99	
1	1	12	Kabinetas	47,62								47,62	
1	1	13	Studentų atstovybė	61,15								61,15	
Iš viso pirmame aukšte (13 patalpos)				393,16								359,44	33,72
2	2	1	Foje	99,52								99,52	
2	2	2	Pagalbinė patalpa	28,32								28,32	
2	2	3	Pagalbinė patalpa	47,56								47,56	
2	2	4	Konferencijų salė	257,82								257,82	



* 1 0 - 2 4 3 6 4 - 8 *

1	2	3	4	5	6	7	8	9	10	11	12	13	14
2	2	5	Sandēlis	7,50								7,50	
2	2	6	Sandēlis	7,74								7,74	
Iš viso antrame aukšte (6 patalpos)				448,46								448,46	
3	3	1	Koridorius	9,24									9,24
3	3	2	Tualetas	7,85									7,85
3	3	3	Drabuzinė	4,13									4,13
3	3	4	Choro studijas patalpa	71,71								71,71	
3	3	5	Orkestro patalpa	27,75								27,75	
3	3	6	Orkestro patalpa	28,97								28,97	
3	3	7	Kapelos patalpa	47,56								47,56	
3	3	8	Tualetas	14,14									14,14
Iš viso trečiame aukšte (8 patalpos)				211,35								175,99	35,36
4	4	1	Koridorius	57,30								57,30	
4	4	2	Tualetas	16,48									16,48
4	4	3	Orkestro šokēju patalpa	71,27								71,27	
4	4	4	Kabinetas	12,20								12,20	
4	4	5	Kabinetas	15,63								15,63	
4	4	6	Kabinetas	30,11								30,11	
4	4	7	Auditorija	50,41								50,41	
4	4	8	Auditorija	150,99								150,99	
4	4	9	Auditorija	57,17								57,17	
4	4	10	Tualetas	15,53									15,53
Iš viso ketvirtame aukšte (10 patalpos)				477,09								445,08	32,01



* 1 0 2 4 3 6 4 8 *

1	2	3	4	5	6	7	8	9	10	11	12	13	14
5	5	1	Koridorius	55,99								55,99	
5	5	2	Tualetas	14,32									14,32
5	5	3	Sandėlis	4,92									4,92
5	5	4	Orkestro salė	72,93								72,93	
5	5	5	Kabinetas	16,77								16,77	
5	5	6	Kabinetas	11,59								11,59	
5	5	7	Repeticijų patalpa	31,15								31,15	
5	5	8	Choro patalpa	46,06								46,06	
5	5	9	Kabinetas	32,68								32,68	
5	5	10	Kabinetas	26,56								26,56	
5	5	11	Kabinetas	31,56								31,56	
5	5	12	Kabinetas	26,12								26,12	
5	5	13	Kabinetas	32,04								32,04	
5	5	14	Įrašų studija	39,53								39,53	
5	5	15	Koridorius	4,91									4,91
5	5	16	Įrašų studija	5,03								5,03	
5	5	17	Tualetas	16,31									16,31
Iš viso penktame aukšte (17 patalpos)				468,47								428,01	40,46
M	5	18	Holas	21,05								21,05	
M	5	19	Tualetas	7,06									7,06
M	5	20	Pagalbinė patalpa	2,28									2,28
M	5	21	Pagalbinė patalpa	2,60									2,60
M	5	22	Tualetas	5,50									5,50



* 1 0 2 2 4 0 8 0 0 5 *

Pagrindinio pastato, jo dalių ir priestatų kadastro duomenys

Kadastro duomenys	Priestatas	Priestatas	Priestatas
Duomenys užfiksuoti	2009.09.22		
Žymėjimas	R		
Pavadinimas	Rūsys		
Statybos pradžios metai:	1930		
Statybos pabaigos metai:	1930		
Rekonstravimo pradžios metai:	2006		
Rekonstravimo pabaigos metai:	2009		
Baigtumo procentas: %	100		
Aukštų skaičius:			
Tūris: kub.m	282		
Bendras plotas: kv.m	26,97		
Užstatytas plotas: kv.m			
Pamatai:			
Sienos:	Monolitinis betonas		
Perdanga:	Gelžbetonis		
Stogo konstrukcija:			
Stogo danga:			
Išorės apdaila:	Nėra		
Pertvaros:	Monolitinis betonas		
Grindys:	Monolitinės		
Langai:	Nėra		
Durys:	Medinės		
Vidaus apdaila:	Tinkas		

1	2	3	4	5	6	7	8	9	10	11	12	13	14
M	5	23	Pagalbinė patalpa	2,60									2,60
M	5	24	Koridorius	4,10									4,10
M	5	25	Salė	68,26								68,26	
M	5	26	Sandėlis	21,43									21,43
M	5	27	Salė	222,38								222,38	
M	5	28	Persirengimo patalpa	40,75								40,75	
Iš viso pastogėje (11 patalpos)				398,01								352,44	45,57
Iš viso (80 patalpos)				2610,63								2341,98	268,65

Parengė Matininkė



* 1 0 2 4 3 6 4 3 8 *

Pastatų vidaus foto ekspikacija

PASTATO AIDE 22 1/2

24/2

Adresas

Leioses cl. 13a

Kearns

173

3

Inventoriizavimo data	Aukštų numerai	Būty numerai	Kambarių numerai	Patalpų panaudojimas		Bendrasis naudingumas	Ištalų		Buitinio ir kom. apiar.		Gyven.		Prekybos		Sandėl.		Pramonės		Kitos paskirties				Vidaus aukštis	
				Patalpų paskirtis	Kam naudojamasi		Tame sk.	Pagalb.	Tame sk.	Pagalb.	Tame sk.	Pagalb.	Tame sk.	Pagalb.	Tame sk.	Pagalb.	Tame sk.	Pagalb.	Tame sk.	Pagalb.	Tame sk.	Pagalb.		Tame sk.
72.X.16	1	2	3	4	5	6	7	8	9	10	11	12	13	14	15	16	17	18	19	20	21	22	23	24
72.X.16	1	2	3	4	5	6	7	8	9	10	11	12	13	14	15	16	17	18	19	20	21	22	23	24
72.X.16	1	2	3	4	5	6	7	8	9	10	11	12	13	14	15	16	17	18	19	20	21	22	23	24
72.X.16	1	2	3	4	5	6	7	8	9	10	11	12	13	14	15	16	17	18	19	20	21	22	23	24
72.X.16	1	2	3	4	5	6	7	8	9	10	11	12	13	14	15	16	17	18	19	20	21	22	23	24
72.X.16	1	2	3	4	5	6	7	8	9	10	11	12	13	14	15	16	17	18	19	20	21	22	23	24
72.X.16	1	2	3	4	5	6	7	8	9	10	11	12	13	14	15	16	17	18	19	20	21	22	23	24
72.X.16	1	2	3	4	5	6	7	8	9	10	11	12	13	14	15	16	17	18	19	20	21	22	23	24
72.X.16	1	2	3	4	5	6	7	8	9	10	11	12	13	14	15	16	17	18	19	20	21	22	23	24
72.X.16	1	2	3	4	5	6	7	8	9	10	11	12	13	14	15	16	17	18	19	20	21	22	23	24
72.X.16	1	2	3	4	5	6	7	8	9	10	11	12	13	14	15	16	17	18	19	20	21	22	23	24
72.X.16	1	2	3	4	5	6	7	8	9	10	11	12	13	14	15	16	17	18	19	20	21	22	23	24
72.X.16	1	2	3	4	5	6	7	8	9	10	11	12	13	14	15	16	17	18	19	20	21	22	23	24
72.X.16	1	2	3	4	5	6	7	8	9	10	11	12	13	14	15	16	17	18	19	20	21	22	23	24
72.X.16	1	2	3	4	5	6	7	8	9	10	11	12	13	14	15	16	17	18	19	20	21	22	23	24
72.X.16	1	2	3	4	5	6	7	8	9	10	11	12	13	14	15	16	17	18	19	20	21	22	23	24
72.X.16	1	2	3	4	5	6	7	8	9	10	11	12	13	14	15	16	17	18	19	20	21	22	23	24
72.X.16	1	2	3	4	5	6	7	8	9	10	11	12	13	14	15	16	17	18	19	20	21	22	23	24
72.X.16	1	2	3	4	5	6	7	8	9	10	11	12	13	14	15	16	17	18	19	20	21	22	23	24
72.X.16	1	2	3	4	5	6	7	8	9	10	11	12	13	14	15	16	17	18	19	20	21	22	23	24
72.X.16	1	2	3	4	5	6	7	8	9	10	11	12	13	14	15	16	17	18	19	20	21	22	23	24
72.X.16	1	2	3	4	5	6	7	8	9	10	11	12	13	14	15	16	17	18	19	20	21	22	23	24
72.X.16	1	2	3	4	5	6	7	8	9	10	11	12	13	14	15	16	17	18	19	20	21	22	23	24
72.X.16	1	2	3	4	5	6	7	8	9	10	11	12	13	14	15	16	17	18	19	20	21	22	23	24
72.X.16	1	2	3	4	5	6	7	8	9	10	11	12	13	14	15	16	17	18	19	20	21	22	23	24
72.X.16	1	2	3	4	5	6	7	8	9	10	11	12	13	14	15	16	17	18	19	20	21	22	23	24
72.X.16	1	2	3	4	5	6	7	8	9	10	11	12	13	14	15	16	17	18	19	20	21	22	23	24
72.X.16	1	2	3	4	5	6	7	8	9	10	11	12	13	14	15	16	17	18	19	20	21	22	23	24
72.X.16	1	2	3	4	5	6	7	8	9	10	11	12	13	14	15	16	17	18	19	20	21	22	23	24
72.X.16	1	2	3	4	5	6	7	8	9	10	11	12	13	14	15	16	17	18	19	20	21	22	23	24
72.X.16	1	2	3	4	5	6	7	8	9	10	11	12	13	14	15	16	17	18	19	20	21	22	23	24
72.X.16	1	2	3	4	5	6	7	8	9	10	11	12	13	14	15	16	17	18	19	20	21	22	23	24
72.X.16	1	2	3	4	5	6	7	8	9	10	11	12	13	14	15	16	17	18	19	20	21	22	23	24
72.X.16	1	2	3	4	5	6	7	8	9	10	11	12	13	14	15	16	17	18	19	20	21	22	23	24
72.X.16	1	2	3	4	5	6	7	8	9	10	11	12	13	14	15	16	17	18	19	20	21	22	23	24
72.X.16	1	2	3	4	5	6	7	8	9	10	11	12	13	14	15	16	17	18	19	20	21	22	23	24
72.X.16	1	2	3	4	5	6	7	8	9	10	11	12	13	14	15	16	17	18	19	20	21	22	23	24
72.X.16	1	2	3	4	5	6	7	8	9	10	11	12	13	14	15	16	17	18	19	20	21	22	23	24
72.X.16	1	2	3	4	5	6	7	8	9	10	11	12	13	14	15	16	17	18	19	20	21	22	23	24
72.X.16	1	2	3	4	5	6	7	8	9	10	11	12	13	14	15	16	17	18	19	20	21	22	23	24
72.X.16	1	2	3	4	5	6	7	8	9	10	11	12	13	14	15	16	17	18	19	20	21	22	23	24
72.X.16	1	2	3	4	5	6	7	8	9	10	11	12	13	14	15	16	17	18	19	20	21	22	23	24
72.X.16	1	2	3	4	5	6	7	8	9	10	11	12	13	14	15	16	17	18	19	20	21	22	23	24
72.X.16	1	2	3	4	5	6	7	8	9	10	11	12	13	14	15	16	17	18	19	20	21	22	23	24
72.X.16	1	2	3	4	5	6	7	8	9	10	11	12	13	14	15	16	17	18	19	20	21	22	23	24
72.X.16	1	2	3	4	5	6	7	8	9	10	11	12	13	14	15	16	17	18	19	20	21	22	23	24
72.X.16	1	2	3	4	5	6	7	8	9	10	11	12	13	14	15	16	17	18	19	20	21	22	23	24
72.X.16	1	2	3	4	5	6	7	8	9	10	11	12	13	14	15	16	17	18	19	20	21	22	23	24
72.X.16	1	2	3	4	5	6	7	8	9	10	11	12	13	14	15	16	17	18	19	20	21	22	23	24
72.X.16	1	2	3	4	5	6	7	8	9	10	11	12	13	14	15	16	17	18	19	20	21	22	23	24
72.X.16	1	2	3	4	5	6	7	8	9	10	11	12	13	14	15	16	17	18	19	20	21	22	23	24
72.X.16	1	2	3	4	5	6	7	8	9	10	11	12	13	14	15	16	17	18	19	20	21	22	23	24
72.X.16	1	2	3	4	5	6	7	8	9	10	11	12	13	14	15	16	17	18	19	20	21	22	23	24
72.X.16	1	2	3	4	5	6	7	8	9	10	11	12	13	14	15	16	17	18	19	20	21	22	23	24
72.X.16	1	2	3	4	5	6	7	8	9	10	11	12	13	14	15	16	17	18	19	20	21	22	23	24
72.X.16	1	2	3	4	5	6	7	8	9	10	11	12	13	14	15	16	17	18	19	20	21	22	23	24
72.X.16	1	2	3	4	5	6	7	8	9	10	11	12	13	14	15	16	17	18	19	20	21	22	23	24
72.X.16	1	2	3	4	5	6	7	8	9	10	11	12	13	14	15	16	17	18	19	20	21	22	23	24
72.X.16	1	2	3	4	5	6	7	8	9	10	11	12	13	14	15	16	17	18	19	20	21	22	23	24
72.X.16	1	2	3	4	5	6	7	8	9	10	11	12	13	14	15	16	17	18	19	20	21	22	23	24
72.X.16	1	2	3	4	5	6	7	8	9	10	11	12	13	14	15	16	17	18	19	20	21	22	23	24
72.X.16	1	2	3	4	5	6	7	8	9	10	11	12	13	14	15	16	17	18	19	20	21	22	23	24
72.X.16	1	2	3	4	5	6	7	8	9	10	11	12	13	14	15	16	17	18	19	20	21	22	23	24
72.X.16	1	2	3	4	5	6	7	8	9	10	11	12	13	14	15	16	17	18	19	20	21	22	23	24
72.X.16	1	2	3	4	5	6	7	8	9	10	11	12	13	14	15	16	17	18	19	20	21	22	23	24
72.X.16	1	2	3	4	5	6	7	8	9	10	11	12	13	14	15	16	17	18	19	20	21	22	23	24
72.X.16	1	2	3	4	5	6	7	8	9	10	11	12	13	14	15	16	17	18	19	20	21	22	23	24
72.X.16	1	2	3	4	5	6	7	8	9	10	11	12	13	14	15	16	17	18	19	20	21	22	23	24
72.X.16	1	2	3	4	5	6	7	8	9	10	11	12	13	14	15	16	17	18	19	20	21	22	23	24
72.X.16	1	2	3	4																				

~~28~~ 29

2.80

Inventorizavimo data		Aukštų numeriai		Butų numeriai		Kambarių numeriai		Patalpų panaudojimas		Bendras naudingas plotas		Istaigų		Butinio ir kom. aptarn.		Gyven.		Prekybos		Sandėl.		Pramonės		Kitos paskirties				Vidaus aukštis	
1	2	3	4	5	6	7	8	9	10	11	12	13	14	15	16	17	18	19	20	21	22	23	24						
				Patalpų paskirtis	Kam naudojami			Tam tik	Pagalbinis	Tam tik	Tam tik	Tam tik	Prekybos	Pagalbinis	Sandėlių	Pagalbinis	Pramonės	Pagalbinis	Tame skaičiuje										
12.16	I	II	1	gyvenama	vištuvė	4.44					14.95	7.44												2.80					
			2	"	kambarys	14.95					14.95	7.44																	
				viso II bute		22.39					14.95	7.44																	
		III	1	"	koridorius	7.43						7.43																	
			2	"	kambarys	10.12					10.12																		
			3	"	sandėlys	2.61					2.61																		
			4	"	vištuvė	10.78					10.78																		
			5	"	kambarys	14.25					14.25																		
				viso III bute		45.19					24.37	20.82																	
		IV	1	"	koridorius	7.21					7.21																		
			2	"	WC	0.99					0.99																		
				viso IV bute		8.20					8.20																		
				viso I bute		107.71					57.95	49.76																	

1972 m. X mėn. 16 d.

Sudarė

Tikrinio

"Raidė" 1971. 14884. 10.000

[Signature]

Pastatų vidus photo eksplicacija

$$\frac{2}{1} \frac{1}{2}$$

Adressas

Leioses cl. 130

Kennas

173

3

[illegible]

~~28~~ 29

2.80

Pastatų vidaus plotų apskaičiavimas

Forma Nr. 3.

Adresas

Laisvės al. 13A

Inventoriavimo numeris		
Miestas	Kvartalas	Sklypas
Kaunas	173	3

Inventoriavimo data	Aukštų numeriai	Būty numeriai	Kambaryų numeriai	Patalpų panaudojimas		Bendrasis naudojimas	Išstatų		Buitinio ir kom. aptar.		Gyven.		Prekybos		Sandėl.		Pramonės		Kitos paskirties				Vidaus aukštis
				Patalpų paskirtis	Kam naudojamasi		Tam sk.	Pagalbi- nis	Tam sk.	Pagalbi- nis	Gyvena- ml	Pagalbi- nis	Tam sk.	Pagalbi- bos	Pagalbi- nis	Tam sk.	Pagalbi- nis	Tam sk.	Pagalbi- nis	Tam sk.	Pagalbi- nis	Tam sk.	
72.X.16	72x16	IV	1	Gyvenam.	Koridorius	2.06																	2.30
			2	"	WC	1.20																	
			3	"	Virtuvė	9.63																	
			4	"	Kambarys	16.34						16.34											
					Viso IV-butė	22.23						16.34	12.89										
		V	1	"	Kambarys	12.49						12.49											
			2	"	Virtuvė	6.29							6.29										
			3	"	Sandėlys	2.22							2.22										
			4	"	Koridorius	9.76							9.76										
					Viso V-butė	30.76						12.49	18.27										
					Viso sėkioje	59.99						28.83	31.16										

Pastatų vidaus plotų apskaičiavimas

Adresas

Laisvės al. 13a

Inventoriavimo numeris

Miestas

Kvartalas

Sklypas

Kaunas

193

3

Inventoriavimo data	Aukštų numeris	Butų numeris	Kambarių numeris	Patalpų panaudojimas		Bendrasis naudingas plotas	Istaigų		Buitinio ir kom. aptar.		Gyven.		Prekybos		Sandėl.		Pramonės		Kitos paskirties		Vidaus aukštis
				Patalpų paskirtis	Kam naudojamasi		Tame sk.	Pagalb.	Tame sk.	Pagalb.	Tame sk.	Pagalb.	Tame sk.	Pagalb.	Tame sk.	Pagalb.	Tame sk.	Pagalb.	Tame sk.	Pagalb.	
72.X.16	24a	IV	1	Gyvenamoji	Koridorius	2.06						2.06									2.30
			2	"	WC	1.20						1.20									
			3	"	Virtuvė	9.63						9.63									
			4	"	Kambaris	16.34					16.34										
				Viso IV-butė		29.23					16.34	12.89									
		V	1	"	Kambaris	12.49					12.49										
			2	"	Virtuvė	6.29						6.29									
			3	"	Sandėlis	2.22						2.22									
			4	"	Koridorius	9.76						9.76									
				Viso V-butė		30.76					12.49	18.27									
				Viso sėkioje		59.99					28.83	31.16									

Pastatų vidaus ploto ekspikacija

Adresas

Laisvės al. 13, 13a

Inventoriavimo numeris		
Miestas	Kvartalas	Sklypas
Kaunas	173	3

Inventoriavimo data	Aukštų numeriai	Butų numeriai	Kambarių numeriai	Patalpų panaudojimas		Bendrasis naudingumas	Istaigų		Buitinio ir kom. aptar.		Gyven.		Prekybos		Sandėl.		Pramonės		Kitos paskirties				Vidaus aukštis	
				Patalpų paskirtis	Kam naudojamasi		Tame sk.	Pagalb. nls	Tame sk.	Pagalb. nls	Tame sk.	Pagalb. nls	Tame sk.	Pagalb. nls	Tame sk.	Pagalb. nls	Tame sk.	Pagalb. nls	Tame sk.	Pagalb. nls	Tame sk.	Pagalb. nls		Tame sk.
22.X.16 Riugys	1	2	3	4	5	6	7	8	9	10	11	12	13	14	15	16	17	18	19	20	21	22	23	24
			1	1	Prekybos	Koridorius	2.09							-	2.09									
			2	2	"	sendėjos	16.22							16.22										
			3	3	"	"	65.72							65.72										
					Viso rūkyje		84.03							84.03	2.09									
	1	1	1	1	Garinės	sendėjos	7.71																7.71	
			2	2	"	"	3.82																3.82	
			3	3	"	"	1.87																1.87	
			4	4	"	"	1.01																1.01	
			5	5	"	WC	1.28																1.28	
			6	6	"	Korid.	2.36																2.36	
			7	7	"	diabtuves	37.46																37.46	
			8	8	"	garinės	55.84																55.84	
			9	9	"	"	22.75																22.75	
			10	10	"	"	22.54																22.54	